1° Premio al Concorso Nazionale per Compositori "Diapason d'Argento" di Gonzaga (Mantova)

Flicorno Baritono I-II

Lucania

marcia sinfonica
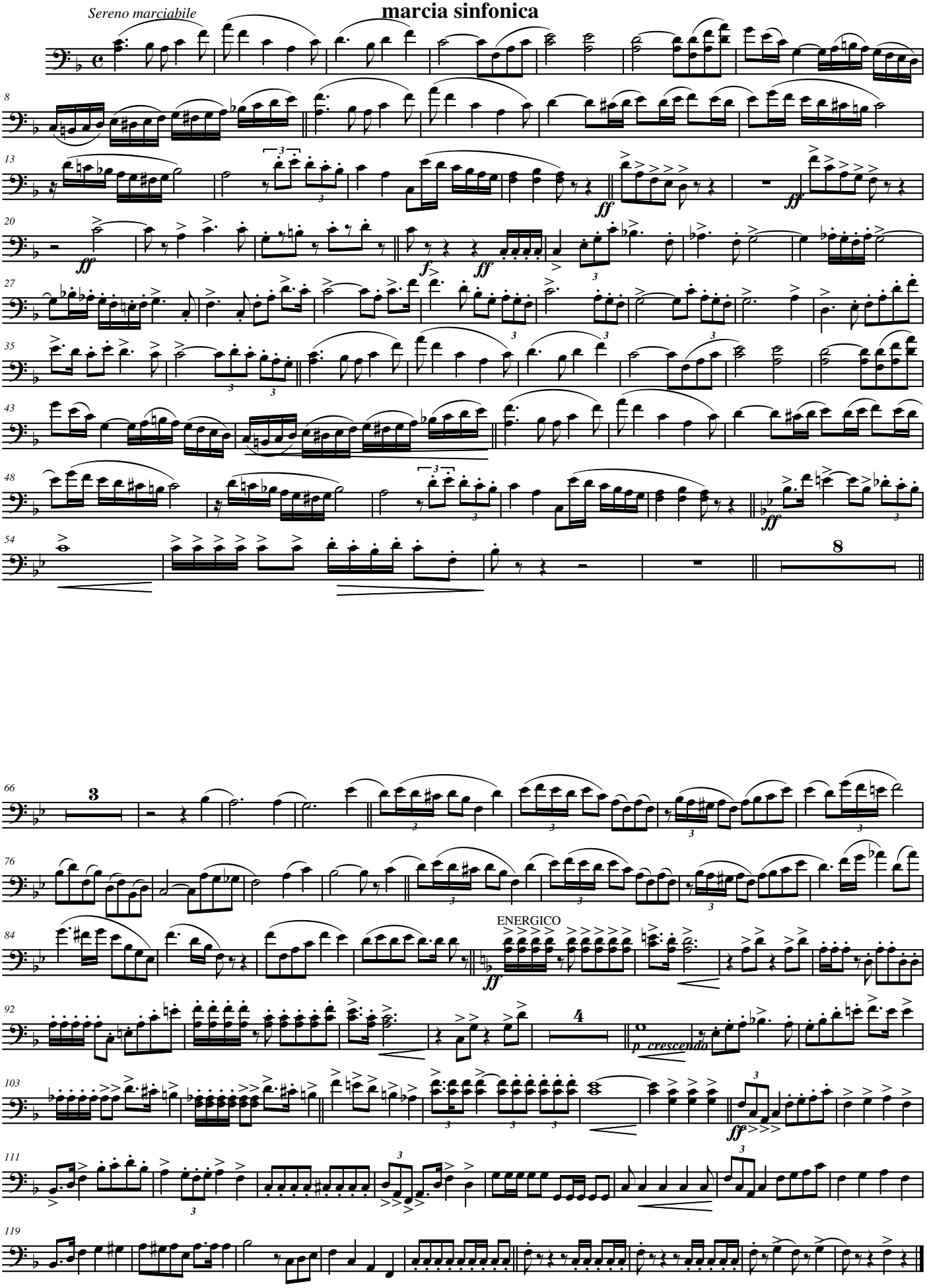
Antonio Contaldo